



社協だより

3月号
No.234

ふれあいネットワーク

社会福祉法人 掛川市社会福祉協議会
掛川市掛川910-1
総合福祉センター(あいり～な)2階
TEL 22-1294 FAX 23-3319

ホームページ Facebook Instagram



放課後等
デイサービスセンター

はるかぜ・みなみかぜ

買い物
体験



ハロウィン
仮装

様々な活動を
経験して
日々成長中



児童館祭りのボランティア



工作
大好き



お菓子作り大好き
食べるのも大好き



歯科医師さんが検診と
紙芝居をしてくれたよ



放課後等デイサービス 子どもの支援員募集中



まずはお問合せください

問合せ先 在宅支援課 在宅支援係 ☎ 22-1309 (担当:大矢・山崎)

「社協筋ちゃん体操」が地域で広がっています!!

社協筋ちゃん体操とは?

誰にでも簡単にできる理学療法士監修の「転ばないからだづくり」体操です。

-  **社協主催会場**
・R6年度は7会場で実施
-  **地域会場**
・現在20会場で実施



スティックづくり



体操



筋トレ・ストレッチ

フレイル予防、孤立予防、健康寿命延伸のため、お住まいの地域で自分たちの活動として取り組んで下さる方・団体を応援しています!

地域で「社協筋ちゃん体操」の実施をお考えの方へ

- 地域で社協筋ちゃん体操の実施を考えている方向けに社協職員が地域に出向いて講座を行います。
- ・体験!社協筋ちゃん体操講座…1回限定 30分程度…社協筋ちゃん体操がどういうものか知りたい方向けの講座
- ・出張!社協筋ちゃん体操講座…3回講座 1回1時間程度…地域で体操をスタートさせたい方向けの講座

問合せ先 地域福祉課 生きがい支援係 ☎22-1294

～ 市民後見人として活躍してみませんか? ～

東遠地域(掛川市・菊川市・御前崎市)では市民後見人養成講座を開催し、実務研修に取り組んでいます。

超高齢社会の中で、成年後見制度利用の需要はますます高まることが予想され、市民後見人の養成は急務の状況にあります。まだまだ多くの市民のみなさん協力を必要としています。講座開催のお知らせは、本誌や市の広報誌等に都度掲載します。関心のある方は是非お問合せください。

問合せ先 地域支援課 生活支援係 ☎22-1294



◀ 成年後見制度についてはこちらから



◀ 研修の様子

令和6年度赤い羽根共同募金運動の報告とお礼

ご協力ありがとうございました。

令和6年度赤い羽根共同募金運動（10月1日～12月31日）の実施にあたり、市内の各世帯、企業、学校、商店等々多くの皆様より温かいご協力をいただき本当にありがとうございました。この募金はボランティア養成講座や地域福祉活動推進事業、障がい児・者のための交流活動や福祉教育事業、災害ボランティア養成講座、ひきこもり支援事業等様々な活動に使われています。

募金総額 **10,517,784円**



能登半島地震・豪雨災害義援金の報告とお礼

あたたかな善意をありがとうございました。

能登半島地震および豪雨災害により被害を受けられた皆様には、心よりお見舞い申し上げます。

義援金5件 合計76,312円は共同募金会を通じて被災者の皆様へ、「令和6年能登半島地震災害**義援金**」および「令和6年能登豪雨災害**義援金**」として全額寄付させていただきました。



フードドライブ

(1/1～1/31) への
ご協力ありがとうございました

多くのみなさまから温かいお気持ちとたくさんの食料品をいただきました。みなさまからいただいた食料品は「認定NPO法人フードバンクふじのくに」に集められ、行政・社会福祉協議会・支援団体を通じて、生活にお困りの方への支援に活用させていただきます。ありがとうございました。

フード寄付は随時受け付けております

問合せ先 地域支援課 生活支援係 ☎22-1294 (担当: 堀場・村松・鈴井)

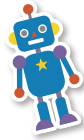

おもちゃ図書館



おもちゃ図書館では、親子でたくさんのおもちゃの中から好きなものを選んで、自由に遊ぶことができます。ご家庭でも楽しめるように貸し出しもしています。障がいのある子どもない子ども共に育ちあう場として開催しています。また子育て相談支援員による、子育て相談も受け付けています。



日時 3月16日(日) 10:00~12:00/13:00~15:00 **会場** あいり~な 1階 Myラボ

問合せ先 在宅支援課 子育て支援係

☎22-1309(平日8:30~17:15) ※赤い羽根共同募金により運営をしています。



笑顔のつどい

もの忘れなどが気になる家族を介護されている方のためのおしゃべりサロンです。

日時: 3月7日(金)

内容: おしゃべり **会場**: 教養会議室



茶のみやCafé 14:00~15:30

認知症の方やその家族、地域の方など、どなたでも気軽に参加できるつどいの場です。情報提供や専門職への相談も行っております。

| | | | |
|----|-----|----------|--------------|
| 北部 | 城下店 | 3月11日(火) | 中央図書館 地下1階 |
| | 桜木店 | 3月13日(木) | 西部ふくしあ 桜木ホール |
| | 出張店 | 3月15日(土) | けつトラ市 |
| 南部 | 大東店 | 3月26日(水) | 大東図書館2階 体験工房 |



問合せ先

地域福祉課 生きがい支援係 ☎22-1294 または 各ふくしあ社協
(東部 ☎23-4720 中部 ☎28-8546 西部 ☎29-6192 大東 ☎72-1135 大須賀 ☎48-5531)

賛助会員募集

賛助会費

【1口】…1,000円

施設会費

【1口】…2,000円

みなさんの住みやすい街づくりの活動に還元されます!

社協の賛助会員・施設会員へ新規の登録をお願いします。会員・会費の増加は社協活動の基盤強化となります。会費は車いすや福祉車輛、サロン用品の購入など、地域の福祉活動の支援などに活用させていただきます。ご協力いただける皆さまには、お手数ですが社協事務局までご連絡をお願いいたします。皆さまの深いご理解ご賛同をいただきますよう、よろしく願い申し上げます。

※なお、会費は税法上の寄附金となり、税金控除の対象となります。

4・5月の相談日のご案内

| 相談名 | 会場 | 相談日 | 時間 |
|-----------------------------|--|--|--------------------------|
| 心配ごと相談 | 総合福祉センターあいり~な 東館 (23-3036) ※当日のみ | 4/4(金) 4/18(金) 5/2(金) 5/16(金) 5/30(金) | 13:00~16:00 15:30受付終了 |
| | 市役所大東支所1F(72-1135) | 4/11(金) 5/9(金) | |
| | 市役所大須賀支所2F(48-5531) | 4/25(金) 5/23(金) | |
| 福祉総合相談 介護者相談 ボランティア相談 | 本所(22-1294) 東部ふくしあ社協(23-4720) 中部ふくしあ社協(28-8546) 西部ふくしあ社協(29-6192) 南部大東ふくしあ社協(72-1135) 南部大須賀ふくしあ社協(48-5531) ボランティアセンター(24-6263) | 月~金(祝日を除く) 随時受付 | 9:00~17:00 |
| 子育て相談 | 本所(22-1309) | | |