



社協だより

11月号
No.230

ふれあいネットワーク

ガイドヘルパーのお仕事紹介

★ガイドヘルパーは、視覚に障がいのある方の外出をサポートするお仕事です。
研修を受けたガイドヘルパーさんたちが、買い物やスポーツ、イベントの参加など、日常生活の多くの
場面で利用者さんに寄り添いながら支援します。利用者さんにとって頼りになる心強い存在です。



買い物



お出
掛け



散歩



スポーツ



ガイドヘルパーを募集しています
詳細は担当(杉枝)まで
※資格取得についてもお問合せください

問合せ・申込先

掛川市社会福祉協議会 在宅支援課 在宅支援係

☎ 0537-22-1309 担当:杉枝

社会福祉法人 掛川市社会福祉協議会

掛川市掛川910-1

総合福祉センター(あいり~な)2階

TEL 22-1294 FAX 23-3319

ホームページ Facebook Instagram



赤い羽根共同募金運動に、 皆さまのご協力をお願いします



PayPayマネー※で100円からご寄付いただけるようになりました

※ご寄付は、PayPay残高 (PayPayマネー) のみご利用いただけます。
匿名寄付のため領収書は発行できません。



街頭募金実施のご報告

10/1 (火)、5 (土) に掛川市内8か所で実施しました。
市民の皆さまのご協力で多くの募金が集まりました。
ボランティア参加の皆様、店頭を快くご提供いただきました各店舗の皆様に心より感謝申し上げます。

- 掛川駅周辺 ● MEGAドンキホーテUNY掛川店様
- オークワ掛川店様 ● サンゼン葛川店様
- カインズホーム大東店様 ● リベロ大東店様
- コーナンイオンタウン大須賀店様 ● ザ・ビッグ大須賀店様



募金合計額 **111,039円**

～ご協力ありがとうございました～



バロー掛川店と成滝店に フードドライブポストを設置しました!!

株式会社バローホールディングス様のご協力により、9月18日からバロー掛川店と成滝店に「フードドライブポスト」を設置していただきました。この活動はご家庭で使い切れない食品をお持ちいただき、それを必要とする方へお届けすることを目的としています。集まった食品は掛川市社会福祉協議会を通じて、市内の福祉団体や生活にお困りの方にお渡しします。キョーちゃんがデザインされた、とてもかわいらしいポストが目印です。温かいご協力よろしくお願いたします。



〔掛川店〕



〔成滝店〕



Myラボ

義務教育終了後、家庭にひきこもりがちな方や、生きづらさを感じている方、自分の居場所が見つからない方、話をしたい方などが自分のペースで過ごせるちょっとした居場所です。指定のプログラムはなく、13:30~16:30の間であれば、いつ来てもいつ帰っても構いません。

対象 / 義務教育終了後のひきこもりがちな方や生きづらさを抱えている方

場所 / 掛川市総合福祉センターあいり~な 1階 Myラボ

日時 / 月~金(祝祭日を除く) 13:30~16:30

月水金 対象にあたる方

火 女性限定

木 発達障がい等の相談ができる日

問合せ先 / 地域支援課 地域支援係 ☎22-1294



シニアクラブ掛川 掛川支部文化祭

● **日程(作品展)** 12月2日(月) 13:30~12月6日(金) 11:30

※12月3日(火)は「たまり~な」休館日

● **内 容** 作品展(書・絵画・写真・手芸・民芸品など)

★シニアクラブ掛川支部会員の活動の成果を是非ご覧ください。

※見学者の人数により、順番で入室していただく場合があります。

● **会 場** 22世紀の丘公園「たまり~な」 ● **問合せ先** シニアクラブ掛川支部事務局 ☎24-2754



フードパントリー事業を開催します!

11月23日(土) 10:00~11:00

掛川市社会福祉法人等社会貢献研究会主催の「福祉なんでも相談会フードパントリー事業」を開催します。市内在住の生活にお困りの方に無料で食品や日用品を配布します。生活についての相談ブースも設けておりますので、お気軽にご利用ください。



会場: 大東市民交流センター(大東支所3階)

協賛: 株式会社勝又商店 / 作楽人 / 株式会社ECO本村園

協力: 掛川ロータリークラブ

参加: 社会福祉法人大須賀苑 / 社会福祉法人掛川社会福祉事業会 / 社会福祉法人掛川芙蓉会
社会福祉法人草笛の会 / 社会福祉法人大東福祉会 / 社会福祉法人まなざし
社会福祉法人和松会 / 多機能型事業所はっぴいわーく / 社会福祉法人掛川市社会福祉協議会

※ 物品が無くなり次第終了します

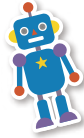

おもちゃ図書館



おもちゃ図書館では、親子でたくさんのおもちゃの中から好きなものを選んで、自由に遊ぶことができます。ご家庭でも楽しめるように貸し出しもしています。障がいのある子どもない子ども共に育ちあう場として開催しています。また子育て相談支援員による、子育て相談も受け付けています。



日時 11月17日(日) 10:00~12:00/13:00~15:00 **会場** あいり~な 1階 Myラボ

問合せ先 在宅支援課 子育て支援係

☎22-1309 (平日8:30~17:15) ※赤い羽根共同募金により運営をしています。



笑顔のつどい

もの忘れなどが気になるご家族を介護されている方のためのおしゃべりサロンです。

日時：11月1日(金) 14:00~15:30

内容：口腔ケア講話
おしゃべり

会場：あいり~な2階 教養会議室
大須賀市民交流センター

※大須賀市民交流センターには
講話をZOOMで配信します。

茶のみやCafé 14:00~15:30

認知症の方やそのご家族、地域の方など、どなたでも気軽に参加できるつどいの場です。情報提供や専門職への相談も行っております。

北部	城下店	11月19日(火)	中央図書館 地下1階
	桜木店	11月21日(木)	西部ふくしあ 桜木ホール
	出張店	11月12日(火)	バロー掛川店

南部	大東店	11月27日(水)	大東図書館2階 体験工房
----	-----	-----------	--------------

問合せ先

地域福祉課 生きがい支援係 ☎22-1294 または 各ふくしあ社協
(東部 ☎23-4720 中部 ☎28-8546 西部 ☎29-6192 大東 ☎72-1135 大須賀 ☎48-5531)

賛助会員募集

みなさんの住みやすい街づくりの活動に還元されます!

賛助会費
【1口】・・・1,000円
施設会費
【1口】・・・2,000円

新規の賛助会員・施設会員を随時受け付けています。会員・会費の増加は社協活動の基盤強化となります。会費は車いすや福祉車輛、サロン用品の貸出など、地域の福祉活動の支援などに活用されます。ご協力いただける皆さまには、お手数ですが社協事務局までご連絡をお願いいたします。皆さまの深いご理解ご賛同をいただけますよう、よろしくお願い申し上げます。

※なお、会費は税法上の寄附金となり、税金控除の対象となります。

12・1月の相談日のご案内

相談名	会場	相談日	時間
心配ごと相談	総合福祉センターあいり~な 東館 (23-3036) ※当日のみ	12/6(金) 12/20(金) 1/17(金) 1/31(金)	13:00~16:00 15:30受付終了
	市役所大東支所1F (72-1135)	12/13(金) 1/10(金)	
	市役所大須賀支所2F (48-5531)	12/27(金) 1/24(金)	
福祉総合相談 介護者相談 ボランティア相談	本所 (22-1294) 東部ふくしあ社協 (23-4720) 中部ふくしあ社協 (28-8546) 西部ふくしあ社協 (29-6192) 南部大東ふくしあ社協 (72-1135) 南部大須賀ふくしあ社協 (48-5531) ボランティアセンター (24-6263)	月~金 (祝日を除く) 随時受付	9:00~17:00
子育て相談	本所 (22-1309)		