



社協だより

1月号
No.232

ふれあいネットワーク

新年あけましておめでとうございます



皆さまには、健やかに新春をお迎えのことと、心からお慶び申し上げます。
社会福祉協議会は地域福祉の向上を図る団体として、
掛川市の福祉の推進に取り組んでまいります。

本年も皆さまの格別のご協力と、ご支援をお願い申し上げます。

社会福祉法人 掛川市社会福祉協議会 会長 大石 勇
役職員一同

「Myラボ」でキョーちゃんのお正月飾りをつくりました!



ひきこもり当事者のための居場所「Myラボ」で参加者の方たちと、シルバー人材センターで作られたお正月飾りを使い、掛川市社協オリジナルのお正月飾りを作りました。
皆様にとって、素敵な1年となりますよう心を込めてつくりました。

社会福祉法人 掛川市社会福祉協議会

掛川市掛川910-1

総合福祉センター(あいり~な)2階

TEL 22-1294 FAX 23-3319

ホームページ Facebook Instagram



福祉教育 ～ ①だんの ②らしの ③あわせ～

掛川市社会福祉協議会では小学校、中学校、高等学校の児童・生徒を対象に福祉教育をおこなっています。各学校からの依頼に沿い、学年に応じた内容を学校とともに考えています。自分たちに何ができるのか考える時間をもち、より深い学びに繋げています。今回は中学校でおこなわれた福祉教育の様子をご紹介します。

西中学校



学校の授業で「静岡盲学校（現在の静岡視覚特別支援学校）を創設した視覚障がい者について」の学習したことを機に、障がい者ゲストをお招きし講話と誘導体験をおこないました。

大浜中学校



校内のユニバーサルデザインやバリアフリーを探しました。みんなが使いやすい学校にするためにどうすればよいかを考え、班ごとでまとめ発表をおこないました。

● 良いところ



高齢者でも手すりがあるから昇り降りしやすい



屋根があるから雨でも通りやすい

● 悪いところ



段差があるから昇り降りできない



開き戸だから車椅子の人は通りにくい

掛川市社協 eスポーツの取り組み

● eスポーツとは？

「エレクトロニック・スポーツ」の略称で、コンピューターゲーム、ビデオゲームを使ったスポーツ対戦競技のことです。eスポーツはゲーム機器を使って遊ぶため、筋力や体格による差が生じにくく、老若男女に関わらず同じ体験をすることができるのが魅力です。

● 掛川市高齢者向けeスポーツ講座のご案内

市内在住の高齢者を対象にeスポーツの講座を実施します。

8月に実施した体験会とは違うジャンルのeスポーツを体験できます。ぜひご参加ください。

日時 令和7年1月23日（木）13:30～16:00（受付13:00）

会場 掛川市総合福祉センター あいり～な 2階 教養会議室

対象者 市内在住の高齢者（定員24名※定員になり次第締切り） **講師** 公益財団法人しずおか健康長寿財団

内容 eスポーツについて、eスポーツ体験 **申込方法** 問合せ先の担当職員までご連絡ください。

【問合せ先】 地域福祉課 生きがい支援係 ☎22-1294（担当：岩瀬・土屋）

● 掛川市高齢者eスポーツ体験会の様子 令和6年8月9日（金）掛川市総合福祉センター



太鼓の達人を体験しました！

お米の寄付に助けられています

掛川市社会福祉協議会では市民の方々や企業様などからお米のご寄付をいただき、生活にお困りの方へお渡ししています。今回は、年間を通じてお米をご寄付いただいている柴田俊彦さんと本村清治さんをご紹介します。昨年度は、柴田さんと本村さんから合わせて760キロのご寄付をいただきました。

大和田地区で作られた美味しいお米を味わっていただければ幸いです。今年も美味しいお米ができました。



作楽人

本村 清治さん、清子さん
9年前に上垂木地区の農家の方々と営農会を立ち上げ、コシヒカリ、きぬむすめ、にじのきらめき、にこまるを育て、地区の農業の発展に貢献されてきました。

株式会社
ECO
本村園

上垂木地区は土質(粘土質)が良く、お米の味がとても好評です。お米の成長する過程がとてもおもしろいです。妻の献身的な支えもあり、日々充実しています。

柴田 俊彦さん
定年退職後、大和田地区の景観を守るために農業を始めました。きぬむすめを育てています。



問合せ先: 地域支援課 生活支援係 堀場・村松 鈴井 ☎ 22-1294

掛川東高校吹奏楽部の皆さんと交流事業をおこないました!

知的障がい者交流事業「四つ葉の会」「この指とまれ」は、18歳以上(高校生除く)の知的に障がいを持つ方の余暇活動支援を目的とした事業です。今回は掛川東高校の吹奏楽部の皆さんと、ダンスや楽器演奏を通じて交流しました。



「四つ葉の会」「この指とまれ」ではそれぞれ毎月1回、交流事業を開催しています。

季節の行事や身体を動かす活動などを取り入れメンバーの皆さんと楽しみながら活動をしています。「四つ葉の会」「この指とまれ」の年間スケジュールを下記二次コードに掲載しています。ぜひご覧ください。

※日程・内容・会場が変更になる場合があります



「四つ葉の会」



「この指とまれ」

メンバー募集も随時おこなっております。参加に関するご相談は問合せ先までご連絡ください。

問合せ先

この指とまれ
東部ふくしあ社協 ☎23-4720 (担当:後藤)

四つ葉の会
大東ふくしあ社協 ☎72-1135 (担当:佐藤)
大須賀ふくしあ社協 ☎48-5531 (担当:黒柳)

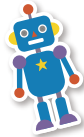

おもちゃ図書館



おもちゃ図書館では、親子でたくさんのおもちゃの中から好きなものを選んで、自由に遊ぶことができます。ご家庭でも楽しめるように貸し出しもしています。障がいのある子もいない子も共に育ちあう場として開催しています。また子育て相談支援員による、子育て相談も受け付けています。



日時 1月19日(日) 10:00~12:00/13:00~15:00 **会場** あいり~な 1階 Myラボ

問合せ先 在宅支援課 子育て支援係

☎ 22-1309 (平日8:30~17:15) ※ 赤い羽根共同募金により運営をしています。



笑顔のつどい

もの忘れなどが気になるご家族を介護されている方のためのおしゃべりサロンです。

日時: 1月17日(金) 14:00~15:30

内容: おしゃべり

会場: あいり~な2階教養会議室

《次回》

日時: 2月7日(金) 14:00~15:30

内容: ボディトーク・おしゃべり

会場: あいり~な2階教養会議室

茶のみやCafé 14:00~15:30

認知症の方やそのご家族、地域の方など、どなたでも気軽に参加できるつどいの場です。情報提供や専門職への相談も行っております。

北 部	城下店	1月14日(火)	中央図書館 地下1階
	桜木店	1月16日(木)	西部ふくしあ 桜木ホール
	出張店	1月24日(金)	掛川東病院
南 部	大東店	1月22日(水)	大東図書館2階 体験工房

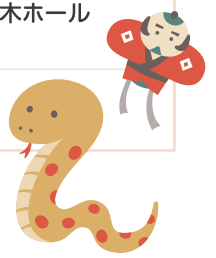

問合せ先

地域福祉課 生きがい支援係 ☎22-1294 または 各ふくしあ社協
(東部 ☎23-4720 中部 ☎28-8546 西部 ☎29-6192 大東 ☎72-1135 大須賀 ☎48-5531)

賛助会員募集

みなさんの住みやすい街づくりの活動に還元されます!

賛助会費

【1口】…1,000円

施設会費

【1口】…2,000円

新規の賛助会員・施設会員を随時受け付けています。会員・会費の増加は社協活動の基盤強化となります。会費は車いすや福祉車輛、サロン用品の貸出など、地域の福祉活動の支援などに活用されます。ご協力いただける皆さまには、お手数ですが社協事務局までご連絡をお願いいたします。皆さまの深いご理解ご賛同をいただけますよう、よろしくお願い申し上げます。

※なお、会費は税法上の寄附金となり、税金控除の対象となります。

2・3月の相談日のご案内

相談名	会場	相談日	時間
心配ごと相談	総合福祉センターあいり~な 東館 (23-3036) ※当日のみ	2/7(金) 2/21(金) 3/7(金) 3/21(金)	13:00~16:00 15:30受付終了
	市役所大東支所1F (72-1135)	2/14(金) 3/14(金)	
	市役所大須賀支所2F (48-5531)	2/28(金) 3/28(金)	
福祉総合相談 介護者相談 ボランティア相談	本所 (22-1294) 東部ふくしあ社協 (23-4720) 中部ふくしあ社協 (28-8546) 西部ふくしあ社協 (29-6192) 南部大東ふくしあ社協 (72-1135) 南部大須賀ふくしあ社協 (48-5531) ボランティアセンター (24-6263)	月~金 (祝日を除く) 随時受付	9:00~17:00
子育て相談	本所 (22-1309)		