



社協だより

7月号
No.226

ふれあいネットワーク

社会福祉法人 掛川市社会福祉協議会

掛川市掛川910-1
総合福祉センター(あいり〜な)2階
TEL 22-1294 FAX 23-3319

ホームページ Facebook Instagram



“フードバンクふじのくに”の フードドライブへご協力をお願いします

お持ちいただきたい食品

- 賞味期限が3ヶ月以上あるもの
- 常温保存でき未開封のもの
※生鮮食品ではないもの

お引き受けできないもの

- ×アルコール飲料
- ×砂糖・塩 ×生鮮食品
- ×食品表示、賞味期限の記載がないもの



喜ばれる食品



お米・乾麺

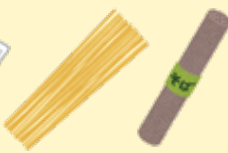

レトルト食品・インスタント食品



缶詰・即席みそ汁・ふりかけ

受付期間

8月1日~8月31日

回収場所

社協本所・大東ふくしあ・大須賀ふくしあ

問合せ先

地域支援課 生活支援係 ☎22-1294 (フード寄付は随時受け付けています)



フードパントリー事業 を開催します!



掛川市社会福祉法人等社会貢献研究会主催の福祉なんでも相談会
フードパントリー事業を開催します。市内在住の生活に困っている方に
無料で食品や日用品を配布します。生活についての相談ブースも設け
ますので、お気軽にご利用ください。

日時: 8月3日(土) 10:00~11:00

会場: 総合福祉センター(あいり〜な)2階

協賛: 株式会社勝又商店

参加: 社会福祉法人大須賀苑 / 社会福祉法人掛川社会福祉事業会
社会福祉法人掛川芙蓉会 / 社会福祉法人草笛の会
社会福祉法人まなざし / 社会福祉法人和松会
多機能型事業所はっぴいわーく / 社会福祉法人掛川市社会福祉協議会

※物品が無くなり
次第終了します

放課後等 デイサービス事業

「はるかぜ」「みなみかぜ」の2事業所の運営体制により、利用児の余暇活動の充実を図りました。「みなみかぜ」は、保育所等訪問支援事業を取り入れた多機能型事業に変更し、教育と福祉の連携を図っています。



はるかぜ ▲



みなみかぜ ▲

「ふくしあ」コミュニティー ソーシャルワーカー事業

市民の皆さんからの相談を受け、地域の人々や関係機関と協力して福祉課題を明らかにし、解決に向けた支援をおこないました。

● 相談・支援対応件数 8,225件



他にも各種、福祉事業を実施しています!

令和5年度事業報告
詳細はコチラ



令和5年度 事業別決算報告

収入

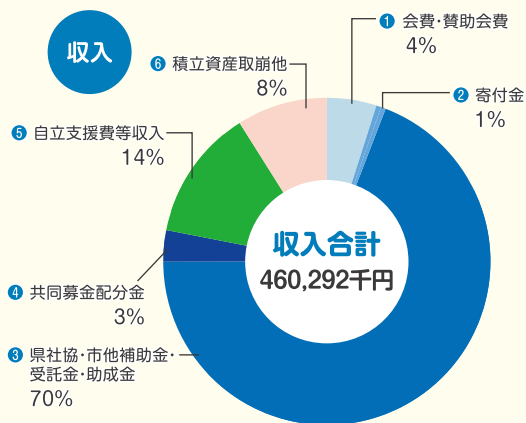

支出

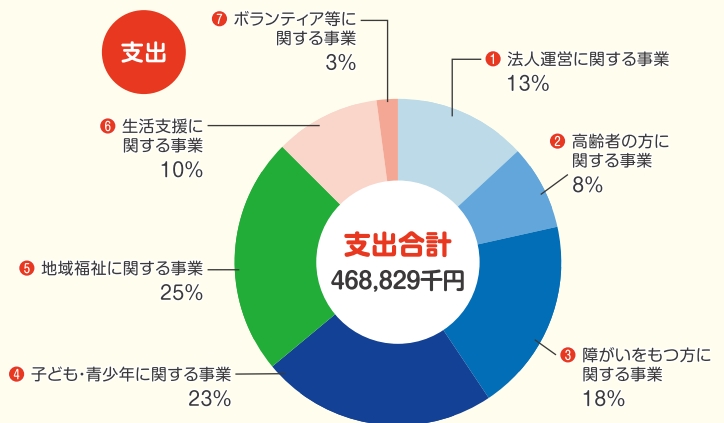

項目	金額
① 会費・賛助会費	18,082
② 寄付金	2,674
③ 県社協・市他補助金・受託金・助成金	323,457
④ 共同募金配分金	14,013
⑤ 自立支援費等収入	62,454
⑥ 積立資産取崩他	39,612

※前期末支払資金残高・当期末支払資金残高を除いた金額です。

項目	金額
① 法人運営に関する事業	60,393
② 高齢者の方に関する事業	36,971
③ 障がいをもつ方に関する事業	85,747
④ 子ども・青少年に関する事業	110,693
⑤ 地域福祉に関する事業	115,201
⑥ 生活支援に関する事業	47,948
⑦ ボランティア等に関する事業	11,876

賛助会員募集

賛助会費
【1口】…1,000円
施設会費
【1口】…2,000円

みなさんの住みやすい街づくりの活動に還元されます!

新規の賛助会員・施設会員を随時受け付けています。会員・会費の増加は社協活動の基盤強化となります。会費は車いすや福祉車輛、サロン用品の貸出など、地域の福祉活動の支援などに活用されます。ご協力いただける皆さまには、お手数ですが社協事務局までご連絡をお願いいたします。皆さまの深いご理解ご賛同をいただけますよう、よろしくお願い申し上げます。

※なお、会費は税法上の寄附金となり、税金控除の対象となります。

令和5年度に実施した
特徴的な事業を紹介します！

令和5年度 事業報告



総括

令和5年度は、日々の生活の中で生活困窮者や社会的弱者等が抱える多くの課題の相談に対応するため、事務局体制を4つの「課」と7つの「係」に組織再編し、市民の生活支援や問題解決の迅速化を図りました。また、「第四次地域福祉計画・地域福祉活動計画（スマイルプランかけがわ21）」は3年目であり、地域の活動への支援についてさらに充実を図りました。社協全体として、各事業が連動する個別支援・地域支援・組織支援からなる「重層的支援体制」の構築を目指し、事業展開を図った1年でした。

権利擁護事業

法人後見として、後見3件、保佐2件、合計5件を受任し、年間281回支援をおこないました。東遠3市の中核機関に参画し110件のケース検討をおこなうとともに、権利擁護の相談窓口をはじめとした成年後見制度の推進を図りました。第4期市民後見人養成講座を開催し、掛川市内で4名が受講しました。

生きがい活動支援

生きがいデイサービス事業は、地域での会場開催を増やし、事業の周知と利用しやすい運営に努め6,970人の参加がありました。また、新たな取り組みである「社協筋ちゃん体操」を市内4カ所の会場でスタートするとともに、介護予防のさらなる推進のため、地域に向き、体験講座を実施し、普及に努めました。

参加の人数 1,444人

社協 筋ちゃん体操 たまりーな会場▶



福祉総合相談事業

複雑化する住民の生活課題に対して適切な助言をおこなうことを目的に毎週（月～金）社協本所、ふくしあに開設し6,915件の相談に応じました。

ひきこもり者支援事業

事業開始10年目となり、学習会やサロンも安定した運営ができるようになり、個別の相談対応も増えてきました。

また、市受託事業として開設している常設型居場所「Myラボ」は、ひきこもり者の社会参加のステップの場所となっています。



放課後児童健全育成事業

8小学校13箇所です児童保育所の運営をおこないました。年間利用者は延べ70,559人、令和6年3月の登録者は376人です。



10月20日
開催!

掛川市ふれあい広場 協力企業大募集!!

掛川市社会福祉協議会では、社会貢献を始めるきっかけとして企業の皆様にふれあい広場への参加をお勧めしています。皆様のご協力をお待ちしています。

協力の方法(例)

- ・前日会場設営・当日ボランティアとして参加
- ・景品用の物品や寄付の協力 など

問合せ先

地域支援課 地域支援係
☎22-1294 (担当:小柳・伊藤)



第28回 遠州交流団のご案内 ～忘れない復興支援と学びの東北被災地へ～

東日本大震災被災者の皆様と支援活動を通じて交流を深め、被災の体験を学習・共有することを目的に2日間の支援学習活動をおこないます。

日時 8月17日(土) 20:00 出発～8月20日(火) 6:00 帰着
場所 宮城県気仙沼市、岩手県宮古市 定員 20名

参加費 25,000円
(活動中の食事6回、入浴2回及び宿泊費が含まれています)

締切 8月6日(火)
※定員になり次第締切となります。

問合せ・申込先 協働遠州
☎090-6618-9525 (松浦)

※詳細は上記二次元コードをご確認ください。

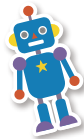

おもちゃ図書館

おもちゃ図書館は、親子でたくさんのおもちゃの中から好きなものを選んで自由に遊ぶことができます。家でも遊べるように貸し出しもしています。障がいのある子もいない子も共に育ちあう場として開催しています。また子育て相談支援員による、子育て相談もおこなっています。

日時 7月21日(日) 10:00～12:00 13:00～15:00 会場 あいり～な 1階 Myラボ

問合せ先 在宅支援課 子育て支援係 ☎22-1309 (平日8:30～17:15)



笑顔のつどい

もの忘れなどが気になるご家族を介護されている方のためのおしゃべりサロンです。

開催日: 7月5日(金)
14:00～15:30

会場: あいり～な2階
教養会議室

次回: 8月2日(金) ヨガ体験



茶のみやCafé 14:00～15:30

認知症の方やそのご家族、地域の方など、どなたでも気軽に参加できるつどいの場です。情報提供や専門職への相談もおこなっております。

北部
城下店 7月 9日(火) 中央図書館 地下1階
桜木店 7月18日(木) 西部ふくしあ 桜木ホール
出張 7月30日(火) パロー大池店

南部
大東店 7月24日(水) 大東図書館 2階 体験工房

問合せ先

地域福祉課 生きがい支援係 ☎22-1294 または 各ふくしあ社協
(東部 ☎23-4720 中部 ☎28-8546 西部 ☎29-6192 大東 ☎72-1135 大須賀 ☎48-5531)

8・9月の相談日のご案内

相談名	会場	相談日	時間
結婚相談	総合福祉センターあいり～な 東館 (23-3036) ※当日のみ <small>※初回登録時は写真持参(新規登録は令和6年9月30日まで)</small>	8/4(日) 8/18(日) 9/1(日) 9/15(日)	13:00～16:00 15:30受付終了
心配ごと相談	総合福祉センターあいり～な 東館 (23-3036) ※当日のみ	8/2(金) 8/16(金) 8/30(金) 9/6(金) 9/20(金)	13:00～16:00 15:30受付終了
	市役所大東支所1F(72-1135)	8/9(金) 9/13(金)	
	市役所大須賀支所2F(48-5531)	8/23(金) 9/27(金)	
福祉総合相談 介護者相談 ボランティア相談	本所(22-1294) 東部ふくしあ社協(23-4720) 中部ふくしあ社協(28-8546) 西部ふくしあ社協(29-6192) 南部大東ふくしあ社協(72-1135) 南部大須賀ふくしあ社協(48-5531) ボランティアセンター(24-6263)	月～金(祝日を除く) 随時受付	9:00～17:00
子育て相談	本所(22-1309)		